M.C.E. TECHNIK S.R.L.
Via Dante, 22
35030 Caselle di Selvazzano PD
P.I. 00995980281 Cod.Fisc 00995980281
Tel. 049-631332 Tel. / Fax 049-630155
E-mail info@mcetechnik.it

Scheda Articolo

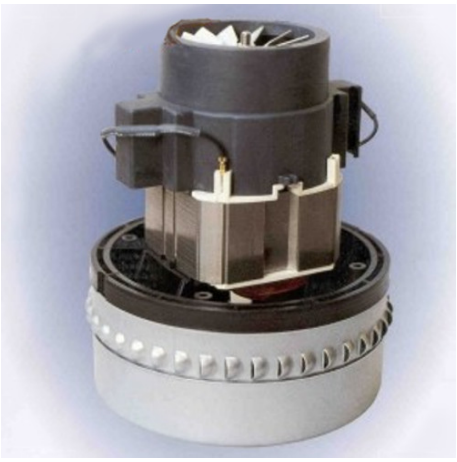

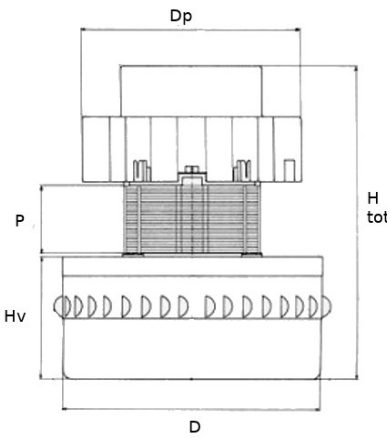

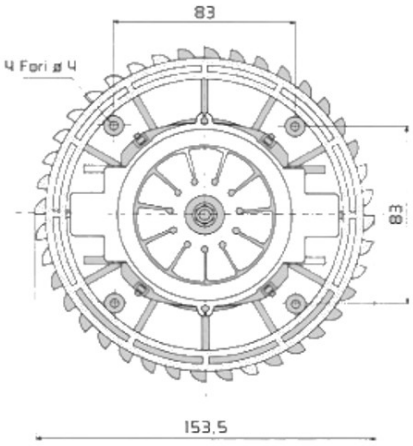

Codice	Descrizione	U.M.	Listino
060737	MOTORE ASPIRATORE BY-PASS 1000W EMB 711453 STANDARD mis. D. 145 Hv. 67 Htot. 180 (new-model)	NR	125.20

Dettagli Articolo

Peso Articolo 2.200

Motore aspiratore Polveri versione nuovo modello - Liquidi standard 1000W.
Misure:
Diametro (D)= 145mm
Diametro (Dp)= 125mm
Altezza Totale (Htot)= 180mm
Altezza Pacco (P)= 38mm
Altezza Ventole (Hv)= 67mm
Altezza Pacco Spazzole= 142mm
Versione migliorata del vecchio codice Versione 2015 con "pacco basso" cod. 711022 emb