M.C.E. TECHNIK S.R.L.
Via Dante, 22
35030 Caselle di Selvazzano PD
P.I. 00995980281 Cod.Fisc 00995980281
Tel. 049-631332 Tel. / Fax 049-630155
E-mail info@mcetechnik.it

Scheda Articolo

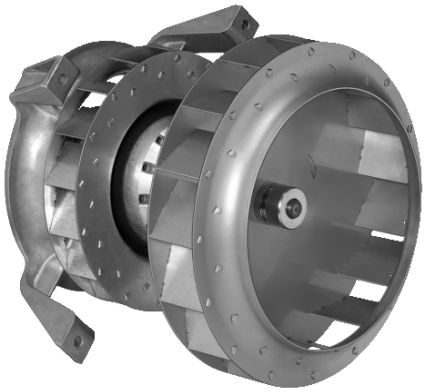

Codice	Descrizione	U.M.	Listino
061146	MOTORE ESTRATTORE 2DTR45 180X32R 230V 133w 2650g estrattore aria calda ecofitt J01-04 rot. oraria (fuori produzione)	NR	a richiesta

Dettagli Articolo

Peso Articolo 3.000

ESTRATTORE ARIA CALDA PER CALDAIE A FIAMMA INVERSA..
V Un Hz I Wa Cos? RPM C Uc HS -Poids (Kg) : 3,60
230 50 0,58 133,0 0,99 2 650 4,0 400 HS
230 60 0,82 188,0 0,99 2 830 4,0 400
Echauffement sous
110% de Un à 50Hz : 33°K
110% de Un à 60Hz : 50°K
Temperature VariationRésistances à froid (t° à 20°C), tolérances à 7%
Winding Temperature Cold (tolerances 7%)
Rpp Rpa
58 58
Diélectrique (KV~) : 1,5
Dielectric Strength
Indice de Protection : IP54
Sans trous de condensats Protection Level Without Condensat Drain Holes
Protection thermique :T150° C Réarmement automatique
Thermally protected T150° C Automatic reset
Température d'utilisation coté moteur : 50 Hz (-40°C mini +70°C maxi)
Motor Ambiant Temperature 60 Hz (-40°C mini +70°C maxi)
Classe isolation : F Insulation Class
Sens de Rotation : SIH = CCW
Direction of Rotation
Equilibrage de l'ensemble : G2.5 Balance Level
Construction Mécanique : 2 roulements à billes (2 ball bearings) 608ZZ + 6000ZZ
Bearing Type
Finition: Black painted rotor (Rotor peint noir)
Finish
Support moteur DTR moulé aluminium (DTR motor prop cast in aluminium)
Eléments spécifiques :
Special Features
Turbine 180x32L acier inoxydable (Stainless steel impeller 180x32L)
Support DTR moulé aluminium (DTR motor prop cast in aluminum) Sortie Tachmetrique sur cable
3 conducteurs Blanc Noir Rouge Capteur a effet hall unipolaire

Précautions d'utilisation :
Limiting Conditions of Operation
Temperature maximum sur la turbine 180x32L : 300°C
Sortie de câble : Voir spécifications sur le plan d'ensemble
Cable details:length, terminations,...
Silicable MC-ECS 4G 0,5mm2 0-Halogène L= 600 mm (+/-20) hors moteur +4 Brass clips avec sortie Tachymetrique sur Silicable MC-ECS 3G 0,34mm2 Blanc Noir Rouge hors moteur L= 900mm (+/-20)+ 3 brass clips