M.C.E. TECHNIK S.R.L.
Via Dante, 22
35030 Caselle di Selvazzano PD
P.I. 00995980281 Cod.Fisc 00995980281
Tel. 049-631332 Tel. / Fax 049-630155
E-mail info@mcetechnik.it

Scheda Articolo

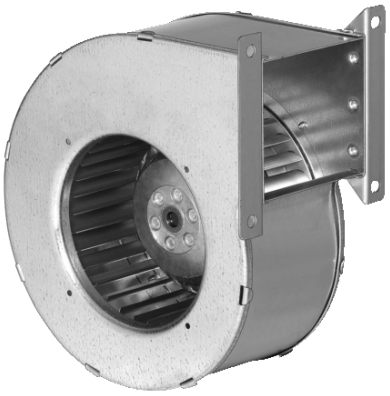

Codice	Descrizione	U.M.	Listino
063229	VENT. CHIOCCIOLA D. 108 serie G2S 108	NR	a richiesta

Dettagli Articolo

Peso Articolo 1.600

06/08/2020 BONGIORNO ci comunica che é un articolo fuori produzione
ventilatore centrifugo a chiocciola, marca ebmpapst MODELLO G2S108-CD02-01 monofase destro con motore a due poli, in versione schermata quindi senza condensatore. protetto termicamente in classe F 155ï¿½C. 220v 50hz 0.3A 57W 1960 giri. CERTIFICATO CE. misure interne bocca= 75x67. misure esterne di ingombro = 175x180 larghezza=110mm corredato di due flange nella bocca di uscita con 4 fori ad interasse: 82X95mm diametro bocca aspirazione = 95mm