M.C.E. TECHNIK S.R.L.
Via Dante, 22
35030 Caselle di Selvazzano PD
P.I. 00995980281 Cod.Fisc 00995980281
Tel. 049-631332 Tel. / Fax 049-630155
E-mail info@mcetechnik.it

Scheda Articolo

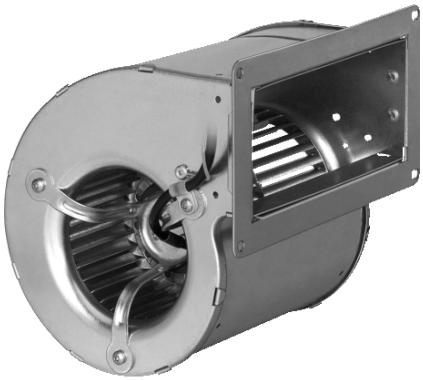

Codice	Descrizione	U.M.	Listino
063458	VENT. CENTRIFUGO D. 097 D2E 097-BK80-48 230V 77W con flangia 401m3/h 67x145mm caminetti fuori produzione	NR	a richiesta
400020	CONDENSATORE 2.0uF doppio faston 6.3mm e codolo 8mm mis. 25x57mm - 400/450V	NR	2.74

Dettagli Articolo

Peso Articolo 1.600

Ventilatore centrifugo a doppia aspirazione EBM D2E 097 - BK80 - 48, versione già completo di flangia.
Dati tecnici:
Alimentazione= 230V a 50 / 60Hz
Corrente assorbita= 0.34A
Potenza= 77W
Nr. Giri= 1750Rpm
Portata Aria= 370 - 401m3/H
Condensatore= 2uF a 400VB
Classe Isolamento= Classe B (130°C)
Dimensioni:
Diametro Ventola= 146 x 165mm
Bocca Mandata=67 x 145mm
Flangia= 100 x 180mm
Interasse fori flangia= 88 x 168mm (4fori da 5.5mm)
Ingombri totali= 180 x 165 x 162
Collegamento:
Blu= Linea
Nero= Linea + Condensatore
Marrone= Condensatore
Se viene invertito il nero con il marrone il motore gira in senso contrario. Se viene collegato il condesatore sul blu, il motore si brucia
Descrizione: Ventilatore a doppia aspirazione flangiato, in lamiera zincata, alimentazione monofase; installato prevalentemente nei ventilconvettori, nei piccoli estrattori, cappe da cucina, nello specifico anche nei caminetti e stufe a pellets.